

## ガーデンハウス中田島Ⅱ入居者募集！

中川村では、「ガーデンハウス中田島Ⅱ」の入居者を募集します。村内はもとより、お知り合い・ご親戚など村外の方でも結構です。自然に恵まれた環境の中で生活をしてみませんか？

【住所】 中川村片桐 1518 番地 18

【戸数】 全 9 戸（募集は 1 戸 C-3）

【構造・間取り・延床面積】

タイプ	戸数	構造	間取り	延床面積
<del>A</del>	<del>3</del>	平屋建	<del>3DK</del>	<del>88.42㎡</del>
<del>B</del>	<del>3</del>	平屋建	<del>3LDK</del>	<del>87.96㎡</del>
C	3	2階建	3LDK	92.73㎡

【設備】

オール電化（IHヒーター・温水器）、物置 1 箇所、駐車場、シャワー付きユニットバス、水洗トイレ、断熱サッシ

【住宅料】 月額 53,000 円、（敷金） 3 ヶ月分（159,000 円）（入居までに納入）

【入居資格】

・現に同居し、又は同居しようとする親族（婚姻の届出をしないが事実上婚姻関係と同様の事情にある者その他婚姻の予約者（※1）を含む。）があること。

※1：婚姻の予約者とは、概ね 3 ヶ月以内に婚姻の届出が見込める方。

・2名の連帯保証人があること。（内 1 名は原則として中川村在住者）

・世帯の月額所得が 15 万 8 千円以上であること。

（15 万 8 千円に満たない場合にあっては、所得の向上が認められる方に限る。）

・中川村に住所を有する者又は入居時に中川村に住所を移転できる者であること。

・暴力団員でないこと。

・国税、地方税を滞納していない者であること。

【申込み】〈申込期限〉 令和 8 年 6 月 1 2 日（金）

〈提出書類〉 入居申込書、住民票（世帯全員）、所得証明書、  
完納証明書、連帯保証人同意書、  
婚約証明書（3 ヶ月以内に婚約される方）

【選考】 村の選考基準により審査し決定します。

申込み多数の場合は、抽選を行います。

### 【その他】

- ・ 入居時期 令和8年7月上旬（予定）
- ・ 暴力団関係者は入居できません。
- ・ 自治組織に加入。
- ・ 消防団加入年齢の方は努めて入団してください。

### 【位置図】



Cタイプ平面図（Aタイプ、Bタイプとは間取りが異なります）

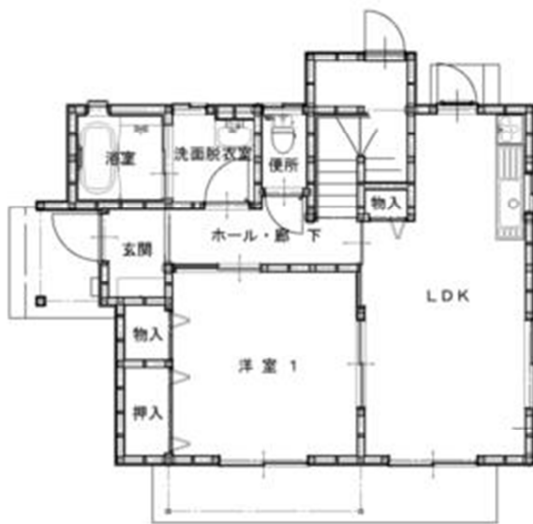

1階平面図

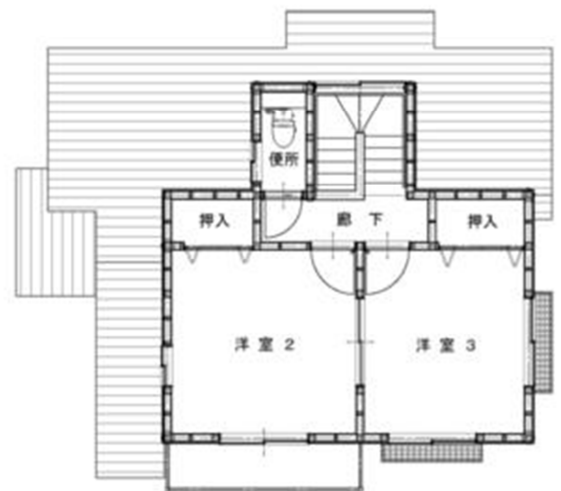

2階平面図

### 【問い合わせ先・申込先】

中川村役場 建設環境課 環境係

TEL : 0265(88)3051 FAX : 0265(88)3890

E-mail : kankyo@vill.nagano-nakagawa.lg.jp